Spisen i köket i Fristad

Spisen är målad i turkos färg hård som glas. Det är många lager färg

Färgtrappa

Färgflagor från spisen. Upptill biten till höger ser man en bit av tapeten som är en träimitation. Satt på listen.

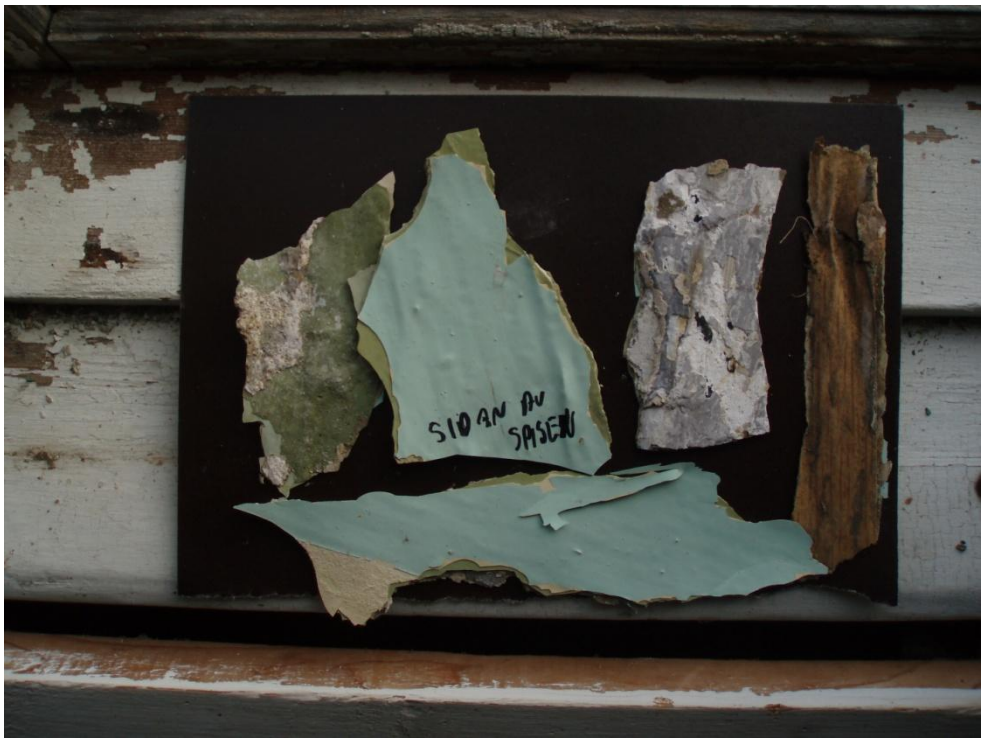

Till höger på spisen är det fler färglager även grått och stänk verkar förekomma.

Borttagande av järnspisen

Skorstenen var helt täppt av Kajbon

Till slut var skorstenspipan helt ren.

Rensning och kontroll av alla lager tegel

Massor med diskussioner. Olika höjder? Troligtvis har spisen I Fristad haft många olika stadier. Koll av andra spisar på Vikbolandet.

ex denna spis finns på Västergården i Gnedby Kuddby. Det finns även litteratur om spisar b.l.a Av Ruth Wallensteen Jäger.

Många krafter hjälper till att skrapa PO(Olle)

Boris från Bulgarien

Den tidigaste spisen hittade vi när vi tog bort det gamla plankgolvet i köket. Under fanns tegelstensrester från det gamla spisfundamentet.

åt höger finns en spishäll

och rakt fram. Det har troligtvis funnits en vägg till höger.

I hemliga rummet finns rester av trädbeklädnaden som en gång funnits på spisens nederkant

denna markerar troligtvis en höjd.

Del av spisen finns i hemliga rummet.

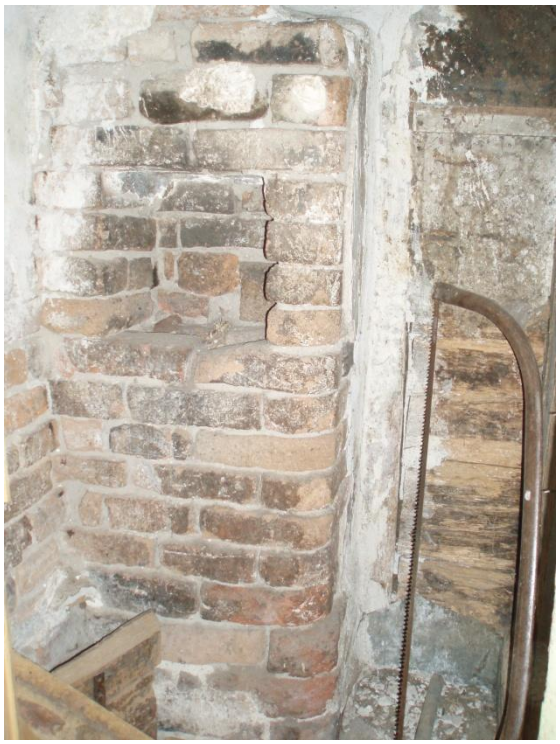

Till slut var det dags för murarna Bo och Urban Johansson från Söderköping. De har tidigare murat om skorstenarna.

De tycker vi måste sätta någon slags huv på skorstenarna . Annars regnar det in. Även ett nät mot kajorna behövs.

Nu är det putsning kvar. Murbruket är svårtorkat. Så här såg det ut fredagen den 15/10 2010. När allt är torrt ska det bestämmas färg.

Gunnar klär in listen

Bröderna Johansson fixar till spjället Nov 2010

Så nu är det bara att elda

Första brasan tänds

Äntligen åter lite värme på Fristad Gästgiveri.

Dessa sista bilder har Per Olov Tärnström tagit för övrigt är det

Jag Karin Lagander som fotat och dokumenterat spisen.